Le Tilleul - La petite maison

Serres

Crédit photo : Salle à manger/cuisine (Gilles Reynaud)

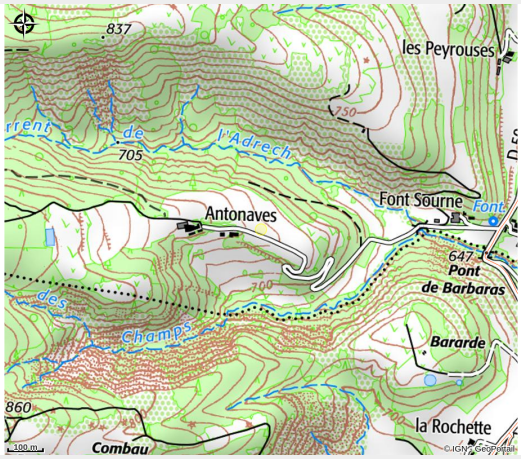

Méreuil, un village sur la route entre Serres "Petite Cité de Caractère®" et Laragne, vous permet de visiter le territoire du pays du Buëch facilement grâce à la situation des deux meublés. En campagne, au calme avec vue sur les montagnes et les falaises.

Infos pratiques

Categorie : Hébergements

Type d'usage : Chambre d'hôtes

Description

Logement situé au calme à la campagne, à 4 km du village dans une maison de campagne. Accès de plain-pied par la terrasse. Accessible handicapés.

Vous disposez de deux chambres : l'une avec 2 lits simples 90x200 cm que l'on peut rapprocher, lit bébé et armoire, l'autre avec 3 lits simples dont 2 superposés, armoire. La pièce à vivre de 36m² ouvrant sur le balcon sud, comporte un séjour avec convertible, fauteuils et TV, un coin cuisine avec cuisinière 4 feux et four à gaz, évier 2 bacs, lave-vaisselle, réfrigérateur, micro-ondes, mixeur, grille-pain, bouilloire, cocotte minute, cafetière électrique et buffets avec vaisselle pour 10 personnes.

Situation géographique

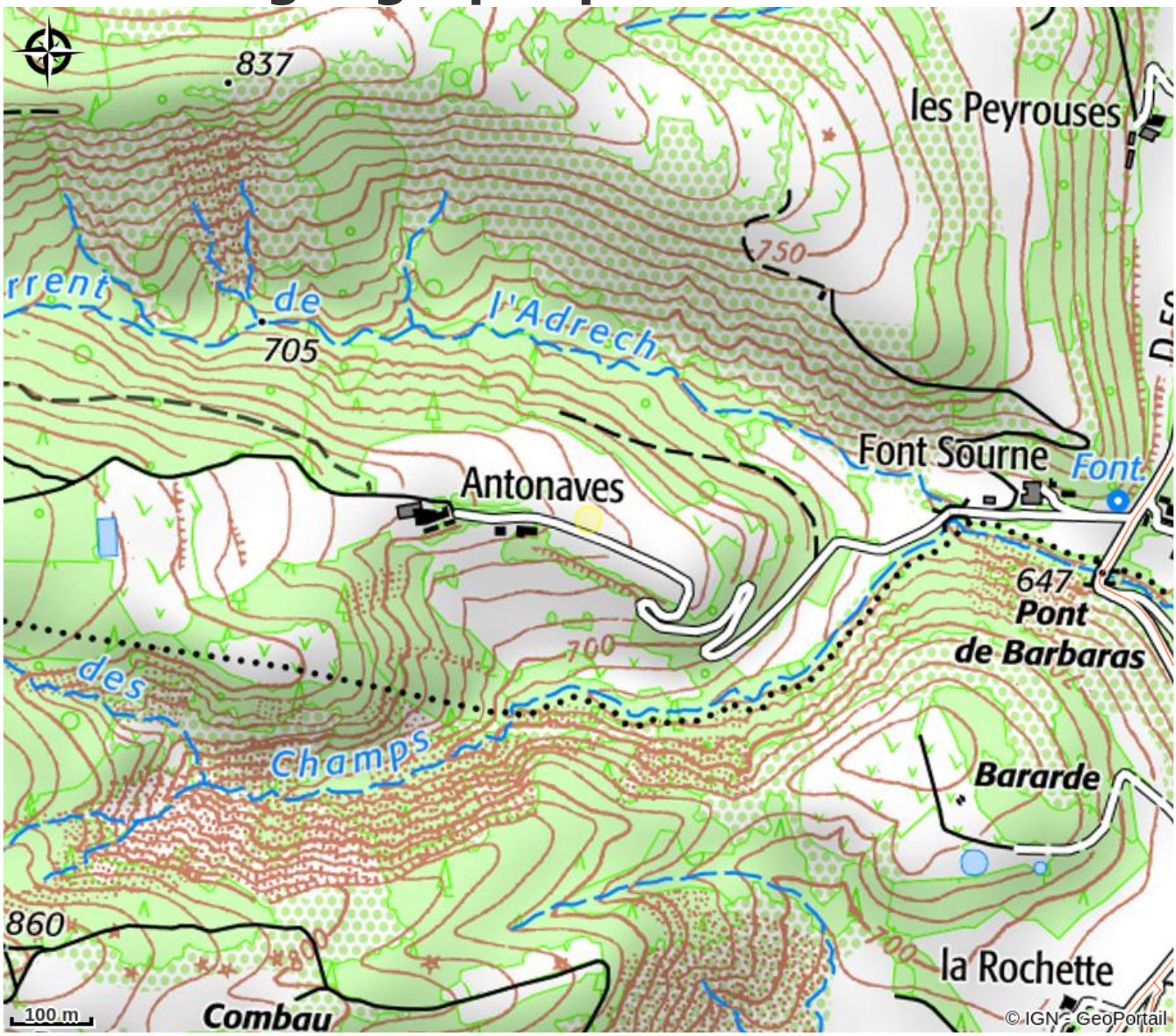

Toutes les infos pratiques

Informations pratiques

Ouverture:
Toute l'année.

Tarifs:
Week-end : de 220 à 280 €
Semaine : de 400 à 550 €.

Modes de paiement:
Chèque, Espèces

Services:
Documentation Touristique

Fiche mise à jour par Office de Tourisme Sisteron Buëch le 14/11/2023

Contact

La Petite Maison
1 chemin d'Antonaves
05700 Méreuil
Tél. 06 81 37 22 81
odilereynaud40@gmail.com