Prieuré de Saint-André-de-Rosans

Rosans

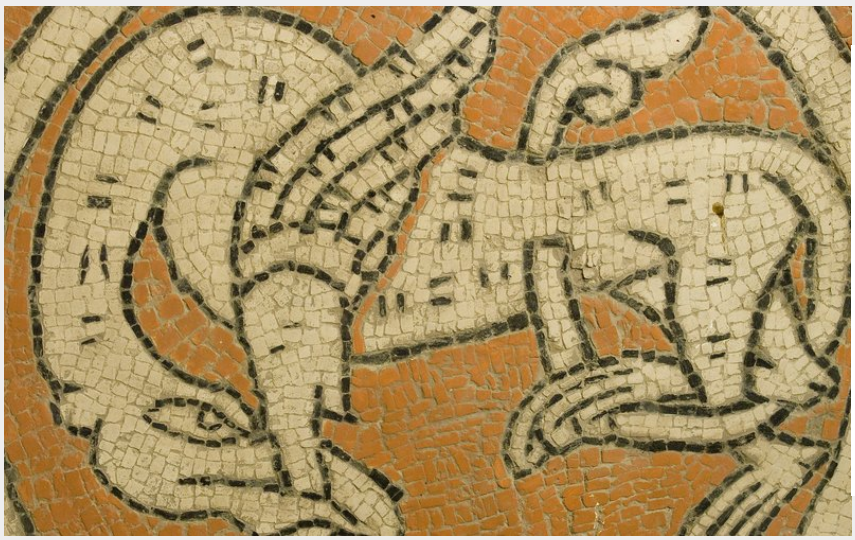

Crédit photo : Mosaïques (Eric Burlet)

Le prieuré clunisien de Saint-André de Rosans est fondé en 988. Le site conserve les vestiges de ses décors sculptés et de ses pavements, remarquables témoins de l'art roman provençal. Un parcours dans le village médiéval prolonge la visite.

Infos pratiques

Categorie : Patrimoine

Type : Patrimoine Culturel

Description

Le prieuré clunisien de Saint-André de Rosans est fondé en 988. Le site conserve les vestiges de ses décors sculptés et de ses pavements, remarquables témoins de l’art roman provençal. Un parcours dans le village médiéval prolonge la visite.

Situation géographique

Toutes les infos pratiques

Informations pratiques

Ouverture:
Du 01/07 au 31/08 le mardi, mercredi, jeudi, vendredi et samedi.
Visites sans réservation à 16h30 & 17h30 (rendez-vous devant la mairie).

Du 01/09 au 30/06 tous les jours.
Sur réservation, la veille au plus tard.

Tarifs:
Plein tarif : 7 €
Adolescent (16-18 ans) : 5 €
Etudiant : 5 €.

Gratuit pour les moins de 16 ans.
Tarif groupe à partir de 10 personnes.

Modes de paiement:
Chèque, Espèces

Services:
Animaux acceptés, Visites pédagogiques, Visites guidées

Fiche mise à jour par Office de Tourisme Sisteron Buëch le 04/08/2025

Contact

Le Prieuré
Le village
05150 Saint-André-de-Rosans
Tél. 07 49 75 93 39
https://www.saintandrederosans.com/