Ferme de la Rose

Rosans

Crédit photo : Ferme de la Rose (Juliette Martin)

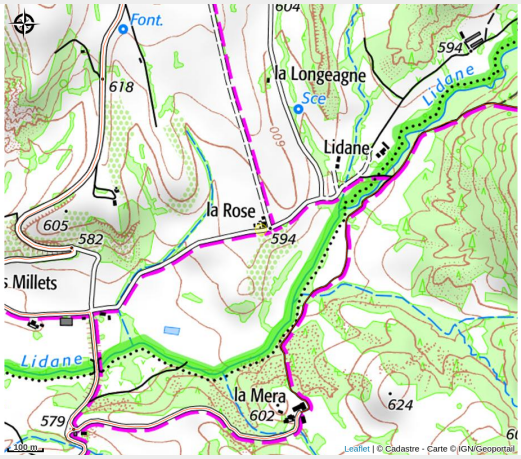

Ancienne ferme isolée située à 4km du village et du plan d'eau de Rosans. Le paysage, dégagé, offre une magnifique vue sur le Risou et les sommets alentours. Pour les amoureux de la nature, de nombreux chemins de randonnées à pied, à vélo et à cheval.

Infos pratiques

Categorie : Hébergements

Type d'usage : Chambre d'hôtes

Description

Le calme environnant permet l’observation d’un grand nombre d’espèces d’oiseaux en fonction des saisons (vautours, alouettes des champs, divers passereaux, huppes, guêpiers, nombreux rapaces….). L’absence de lumière aux alentours offre des nuits étoilés d’exception.
Pour la baignade, l’Eygues est à 5 min à pied et le plan d’eau gratuit à 5 min en voiture.
Un chat inoffensif est présent sur le territoire de la maison.
Nous vous proposons :
Une grande chambre de 30 m² environ, avec 1 lit double en 160 cm. Des étagères sont à disposition pour le rangement de vos vêtements ainsi qu’une tringle avec cintres pour les textiles délicats.
La salle de bain est équipée d’un lavabo avec des rangements, un sèche serviette et une baignoire. Les toilettes sont dans une pièce fermée mais bien située dans la chambre. Un bureau avec une chaise sont à disposition.

Une grande chambre de 30 m² environ, avec 1 lit double en 160 cm et 1 lit superposé (2 lits simples) . Des étagères et une commode sont à disposition pour le rangement de vos vêtements ainsi qu’une tringle avec cintres pour les textiles délicats. La salle de bain est équipée d’un lavabo avec des rangements et une baignoire. Les toilettes sont dans une pièce fermée mais bien située dans la chambre.

Une prise internet filaire (Ethernet) est disponible dans chaque chambre, la wifi ne passe pas parfaitement étant donné les gros murs en pierre mais la 4G oui.

Le petit déjeuner sera servi dans une grande pièce voûtée de 70 m².
Il est composé de pain frais, confiture, miel et beurre. Les boissons chaudes habituelles seront proposées (café, thé et lait chaud) et un jus de fruits est proposé.
Cette pièce fait partie du lieu de vie des propriétaires qui pourront en faire usage dans le calme pendant le temps du petit déjeuner.

La table d'hôte est possible sur demande et en fonction des disponibilités de l’hôte.
Le repas est composé d’une entrée, d’un plat et d’un dessert, tout est préparé maison avec un maximum de produit locaux et donc de saison. Les exigences alimentaires/allergies doivent être annoncées à l’avance.
Le repas est servi dans la grande pièce voûtée au rez-de-chaussée. Cette pièce fait partie du lieu de vie des propriétaires qui pourront en faire usage dans le calme pendant le temps du repas.

A l'extérieur :
un grand jardin avec une aire de jeu pour les enfants (toboggan, balançoire, cabane).
Des petites tables d’appoint pour les apéros du soir ou autres….
un coin repos avec canapé et petit hamac,
Cette zone de jardin est une zone qui peut être partagée avec les hôtes et/ou d'autres locataires (2 chambres d'hôte)
les voitures peuvent se garer devant la maison ou sur un « parking » de l’autre coté de la ruine.

Situation géographique

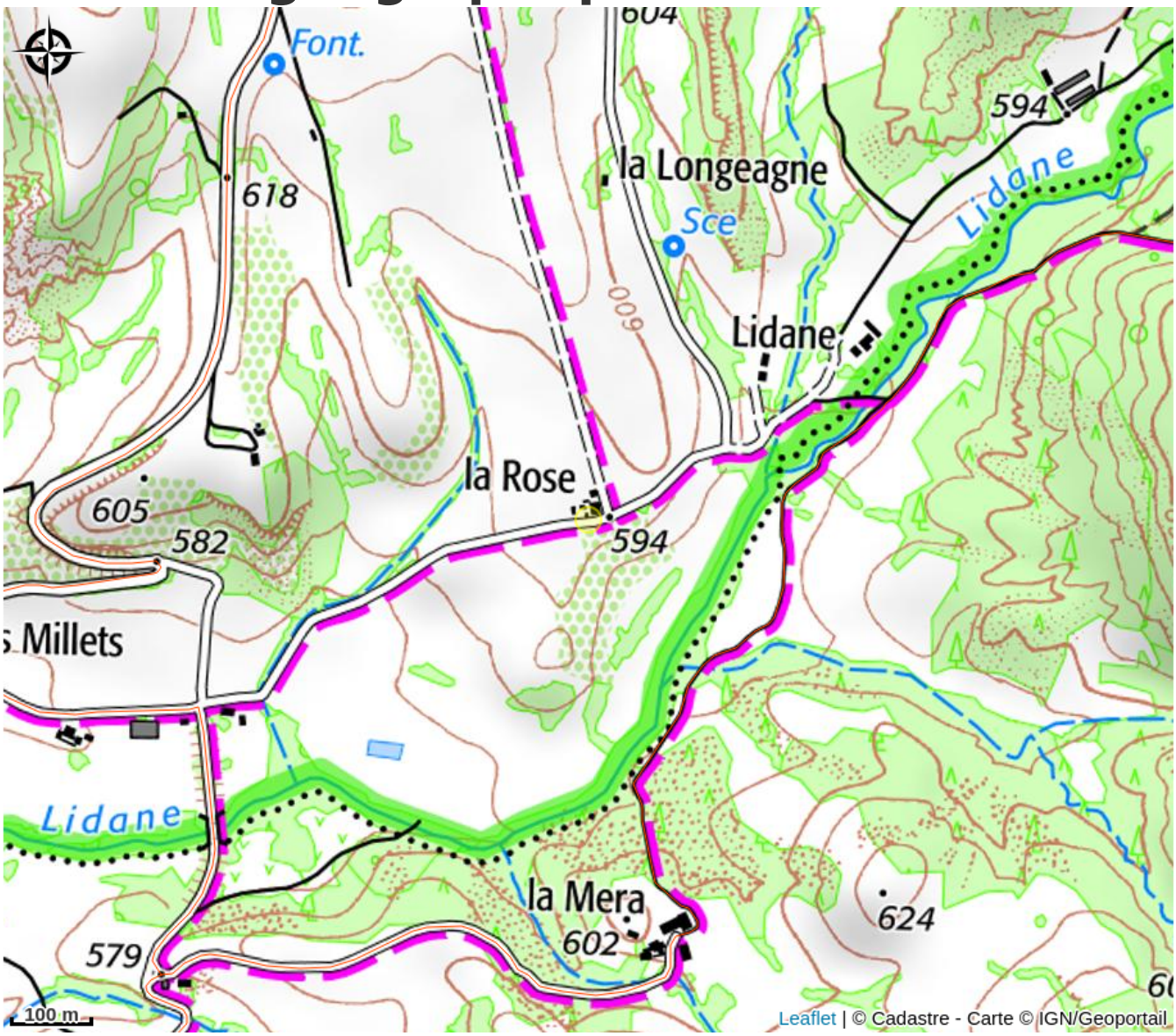

Toutes les infos pratiques

Informations pratiques

Ouverture:
Du 24/04 au 26/06/2025, tous les jours.

Du 03/09 au 31/10/2025, tous les jours.

Tarifs:
Du 24/04 au 26/06/2025
Deux personnes : à partir de 65 €
Repas : à partir de 25 € (par personne, sur demande en fonction de la disponibilité de l'hôte.)
Personne supplémentaire : à partir de 10 € (une des 2 chambres peut contenir 4 personnes avec 1 lit en 160 et 1 lit superposé 2*90.).

Du 03/09 au 31/10/2025
Deux personnes : à partir de 65 €
Repas : à partir de 25 € (par personne, sur demande en fonction de la disponibilité de l'hôte.)
Personne supplémentaire : à partir de 10 € (une des 2 chambres peut contenir 4 personnes avec 1 lit en 160 et 1 lit superposé 2*90.).

Modes de paiement:
Chèque, Espèces

Services:
Réservation obligatoire, Accès Internet Wifi, Cyber espace / bornes accès Internet, Informations touristiques, Table d'hôtes, Lits faits à l'arrivée

Fiche mise à jour par Office de Tourisme Sisteron Buëch le 28/11/2024

Contact

595 route de Lidane
Lieu-dit La Rose
05150 Rosans
Tél. 06 85 48 25 77
juj63000@hotmail.com