# Gîte Ferme de la Rose

Rosans

Crédit photo : Vue depuis la cour (Juliette Martin)

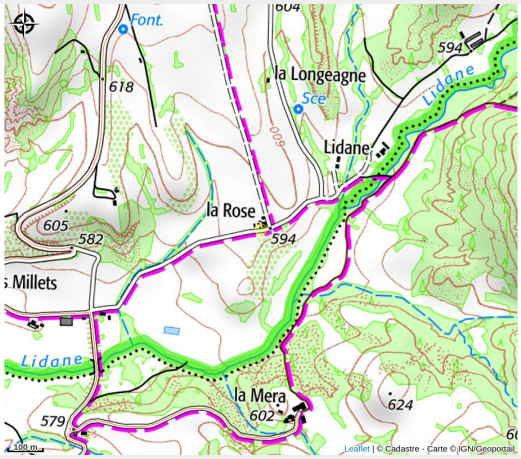


*Ancienne ferme isolée située à 4km du village et du plan d'eau de Rosans. Le paysage, dégagé, offre une magnifique vue sur le Risou et les sommets alentours. Pour les amoureux de la nature, de nombreux chemins de randonnées à pied, à vélo et à cheval.*

## Infos pratiques

Categorie : Hébergements

Type d'usage : Chambre d'hôtes

# Description

Le calme environnant permet l’observation d’un grand nombre d’espèces d’oiseaux en fonction des saisons (vautours, alouettes des champs, divers passereaux, huppes, guêpiers, nombreux rapaces….). L’absence de lumière aux alentours offre des nuits étoilées d’exception.
Pour la baignade, l’Eygues est à 5 min à pied et le plan d’eau gratuit à 5 min en voiture.
C'est une maison idéale pour les familles avec enfants (grands espaces, jeux, jeux extérieurs, pas de vis à vis,...
Un chat inoffensif est présent sur le territoire de la maison.

Nous louons notre maison durant nos vacances. C’est donc une vraie maison chez l’habitant.
Nous restaurons la ferme depuis plusieurs années.
La maison propose au rez-de-chaussée :
un grand salon/salle à manger/cuisine sous une voûte.
La cuisine est équipée de 4 plaques à induction, un four électrique, lave vaisselle et réfrigérateur. La table peut accueillir 6 personnes. Les canapés peuvent être réutilisés en 2 petits lits 1 place d’appoint.
Une salle à manger avec une très grande table pour 10 personnes, un piano et une cuisinière à bois pour l’hiver.
Un petit salon voûté avec un canapé lit 2 places, un grand écran pouvant accueillir votre ordinateur.
Des toilettes avec un lave linge.
A l’étage :
2 chambres enfants avec 1 lit 1 place chacune,
1 chambre avec 1 lit double en 140cm,
1 chambre avec 1 lit double en 160 cm avec une salle de bain et toilettes,
1 chambre avec 1 lit double en 160 et 1 lit superposé (2 lits 1 place) avec une salle de bain/toilettes,
1 salle de bain,
1 toilette.

A l'extérieur :
une cour intérieure avec un grand tilleul qui offre un ombrage indispensable en été.
Sous ce feuillage, une grande table pour manger à l’extérieur, un barbecue.
Un local avec des toilettes est accessible dans la cour.
Un grand jardin avec une aire de jeu pour les enfants (toboggan, balançoire, cabane).
Des petites tables d’appoint pour les apéros du soir ou autres….
un coin repos avec canapé et petit hamac
une ruine avec un accès interdit.
Les voitures peuvent se garer devant la maison ou sur un « parking » de l’autre coté de la ruine.

# Situation géographique

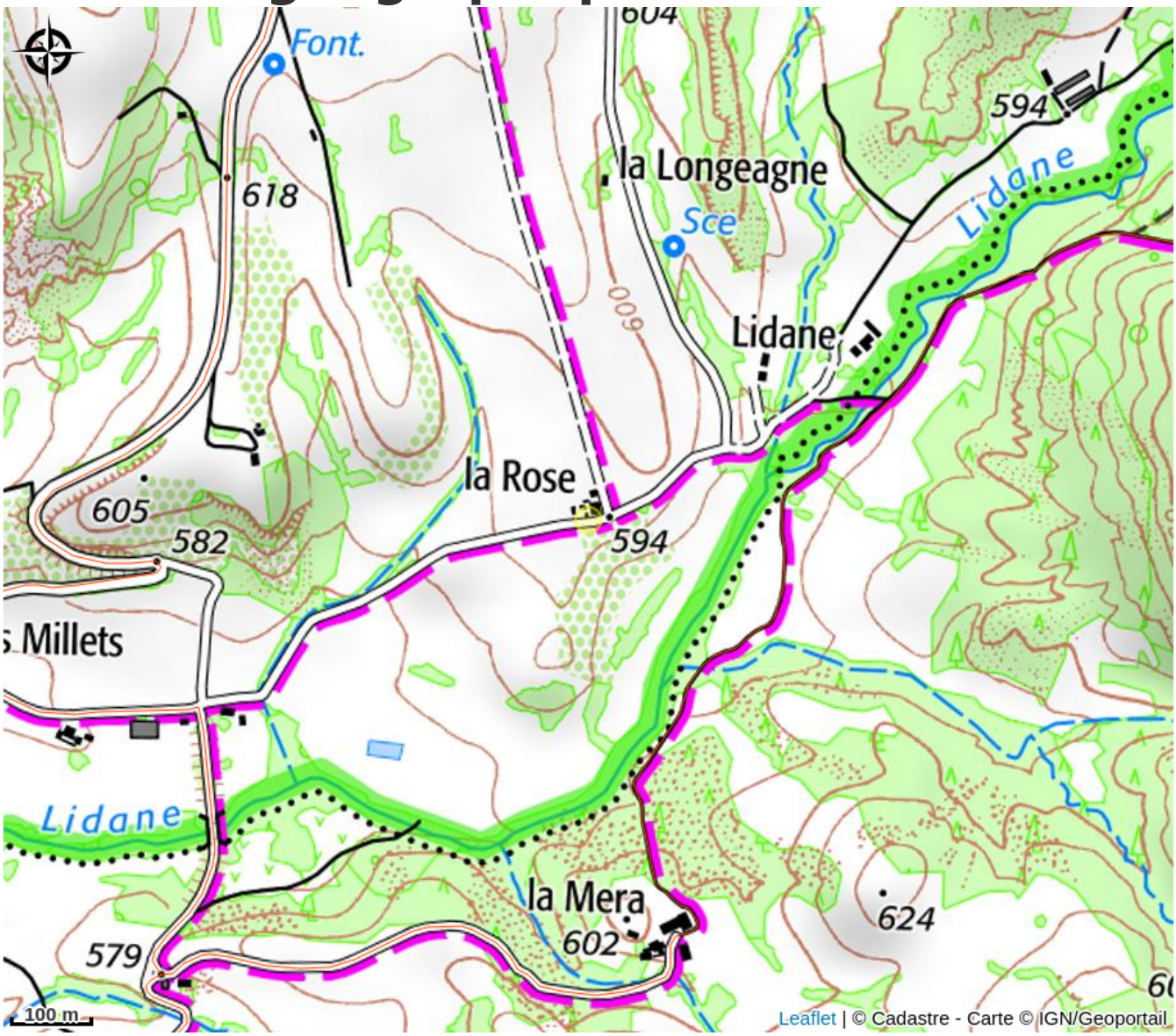

# Toutes les infos pratiques

## Informations pratiques

**Ouverture:**
Du 05/04 au 22/04/2025, tous les jours.

Du 01/07 au 31/08/2025, tous les jours.

**Tarifs:**
Du 05/04 au 22/04/2025
Nuitée : à partir de 200 € (Location du gîte à partir d'un minimum de 5 nuits.
A partir de 6 nuits, prix dégressif : 180 €/nuit)
Semaine : 1 150 €
Forfait ménage en fin de séjour : 120 €
Location de draps/pers. : 5 €.

Du 01/07 au 30/09/2025
Nuitée : à partir de 200 € (Location du gîte à partir d'un minimum de 5 nuits.
A partir de 6 nuits, prix dégressif : 180 €/nuit)
Semaine : 1 150 €
Forfait ménage en fin de séjour : 120 €
Location de draps/pers. : 5 €.

Taxe de séjour non incluse.

**Modes de paiement:**
Chèque, Espèces

**Services:**
Location de draps, Ménage avec supplément, Accès Internet Wifi, Informations touristiques, Location de linge, Lits faits à l'arrivée

*Fiche mise à jour par Office de Tourisme Sisteron Buëch le 15/11/2024*

## Contact

595 route de Lidane
Lieu-dit La Rose
05150 Rosans
Tél. 06 85 48 25 77
juj63000@hotmail.com