L'Estaminet

Serres

Crédit photo : Bar L'Estaminet à Serres (Office de Tourisme Sisteron Buëch)

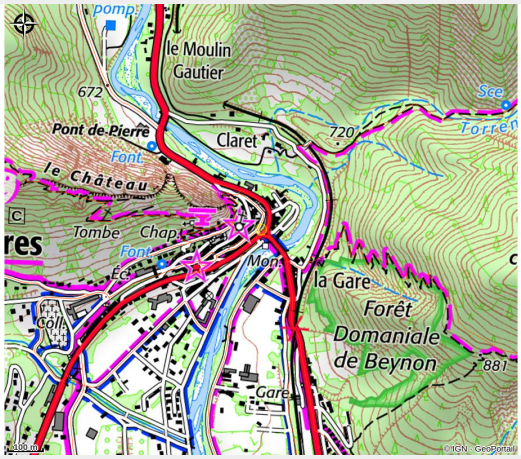

Situé sur la place du village, l'Estaminet est un lieu convivial où vous pourrez boire un verre, déguster une glace ou une crêpe après une balade dans les ruelles du vieux village. Vous apprécierez sa terrasse ombragée et son parking à proximité.

Infos pratiques

Categorie : Information - Services

Type : Alimentation

Description

Situé sur la place du village, l’Estaminet est un lieu convivial où vous pourrez boire un verre, déguster une glace ou une crêpe après une balade dans les ruelles du vieux village. Vous apprécierez sa terrasse ombragée et son parking à proximité.

Situation géographique

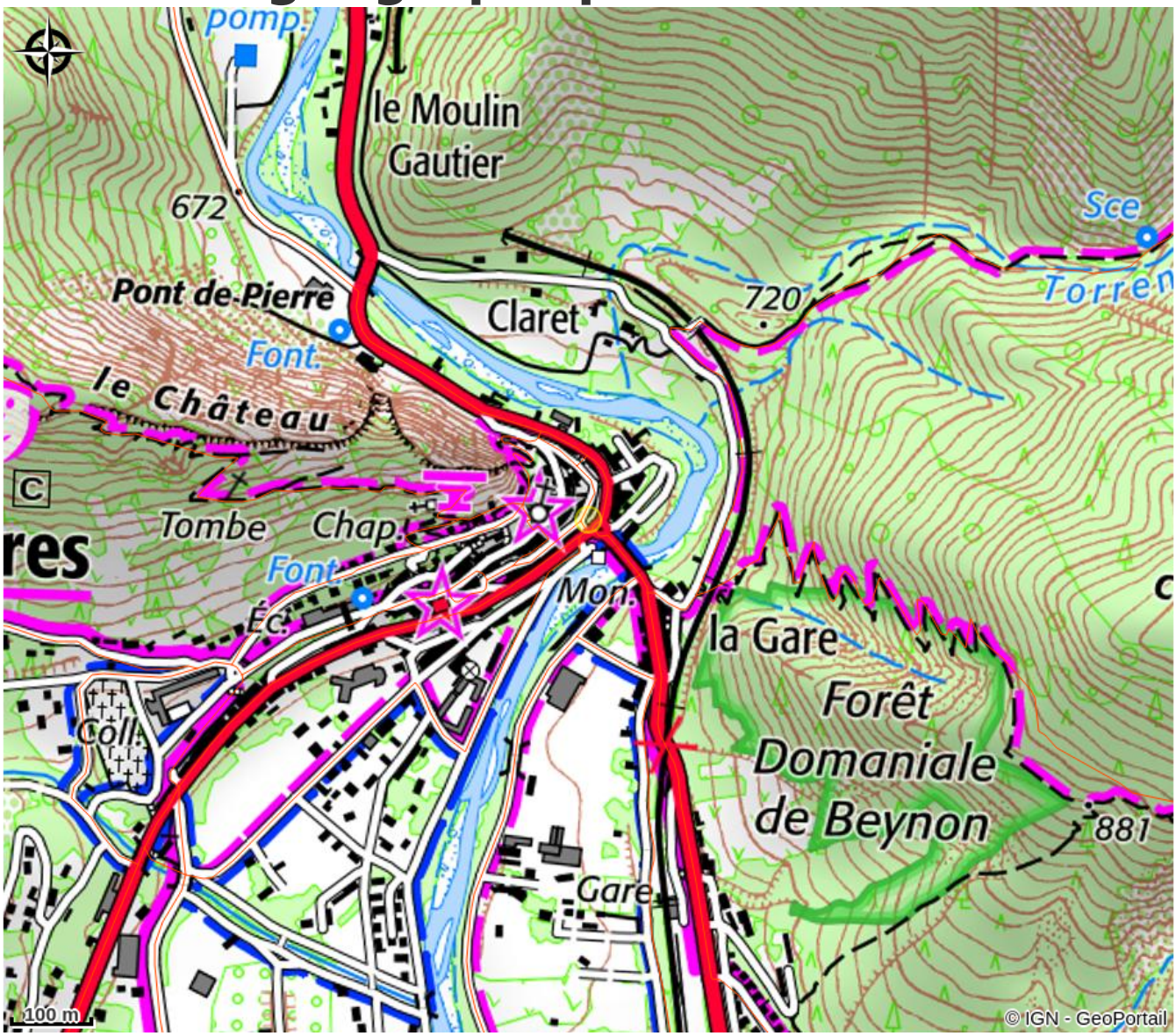

Toutes les infos pratiques

Informations pratiques

Ouverture:
Du 01/05 au 31/10
Ouverture tous les jours de 7h à 22h.

Du 01/11 au 30/04
Ouverture le lundi, mardi, vendredi, samedi et dimanche de 7h à 21h. Le mercredi de 7h à 14h.

Modes de paiement:
American Express, Carte bancaire/crédit, Espèces, Titre Restaurant, Paiement sans contact

Services:
Animaux acceptés, Accès Internet Wifi, Restauration, Glacier

Fiche mise à jour par Office de Tourisme Sisteron Buëch le 29/01/2025

Contact

Place de la Liberté
05700 Serres
Tél. 04 92 67 02 14
pdi-pippa@laposte.net